

Πρότυπο παρουσίασης

ΠΑΡΑΔΕΙΓΜΑ ΚΑΛΗΣ ΠΡΑΚΤΙΚΗΣ	
<b>ΘΕΜΑ</b>	Τοποθέτηση γυάλινων κιγκλιδωμάτων μπαλκονιού χωρίς την παρουσία ικριωμάτων.
<b>ΤΙΤΛΟΣ ΤΗΣ ΛΥΣΗΣ</b>	Τοποθέτηση γυάλινων κιγκλιδωμάτων μπαλκονιών με την χρήση προστατευτικής ζώνης.
<b>ΕΠΙΧΕΙΡΗΣΗ</b>	N. Psaras Construction Co Ltd
<b>ΑΡΙΘ. ΕΡΓΑΖΟΜΕΝΩΝ</b>	67
<b>Χώρα</b>	Κύπρος
<b>Διεύθυνση</b>	Γρίβα Διγενή 35, 2108, Αγλαντζιά, Κύπρος
<b>Τηλ.:</b>	22330084
<b>Φαξ:</b>	22333685
<b>Ηλ. Ταχ.:</b>	info@npsaras.com
<b>Αρμόδιος επικοινωνίας</b>	Ορέστης Θεοφυλάκτου
<b>ΟΡΓΑΝΙΣΜΟΣ ΠΟΥ ΠΑΡΕΧΕΙ ΤΙΣ ΠΛΗΡΟΦΟΡΙΕΣ</b>	N. Psaras Construction Co Ltd
<b>Χώρα</b>	Κύπρος
<b>Διεύθυνση</b>	Γρίβα Διγενή 35, 2108, Αγλαντζιά, Κύπρος
<b>Τηλ.:</b>	22330084
<b>Φαξ:</b>	22333685
<b>Ηλ. Ταχ.:</b>	info@npsaras.com
<b>Αρμόδιος επικοινωνίας</b>	Ορέστης Θεοφυλάκτου
<b>ΤΟΜΕΑΣ</b>	Κατασκευές
<b>ΚΑΘΗΚΟΝ</b>	
<p>Η εργασία αφορά την τοποθέτηση μόνιμων γυάλινων κιγκλιδωμάτων σε μπαλκόνι του 5<sup>ου</sup> ορόφου χωρίς την παρουσία ικριωμάτων. Για τον λόγο ότι έπρεπε να αφαιρεθούν τα ικριώματα που ήταν συναρμολογημένα περιμετρικά του κτηρίου ούτως ώστε να προχωρήσουν οι εξωτερικές εργασίες, τοποθετήθηκε προσωρινή προστασία από ξύλινα κιγκλιδώματα ούτως ώστε να αποφευχθεί ο κίνδυνος πτώσης ατόμων από ύψος. Τα εν λόγω ξύλινα κιγκλιδώματα τοποθετήθηκαν μόνο στον 5<sup>ο</sup> και τελευταίο όροφο του κτηρίου αφού στους υπολοίπους ορόφους τοποθετήθηκαν μεταλλικά μόνιμα κιγκλιδώματα. Βάσει σχεδίων, μόνο στον 5<sup>ο</sup> όροφο έπρεπε να τοποθετηθούν γυάλινα κιγκλιδώματα τα οποία είχαν καθυστερήσει να παραδοθούν στο εργοτάξιο από τον προμηθευτή ωστόσο τα ικριώματα έπρεπε να αφαιρεθούν για να προχωρήσουν οι εξωτερικές εργασίες του έργου. Λόγω της κατάστασης αυτής, ο συντονιστής ασφαλείας και υγείας εκτέλεσης του έργου σε συνεργασία με τον εσωτερικό σύμβουλο προστασίας και πρόληψης του κύριος εργολάβου και τον επιστάτη του έργου ετοίμασαν μεθοδολογία ασφαλούς εργασίας με στόχο την τοποθέτηση των μόνιμων γυάλινων κιγκλιδωμάτων με ασφάλεια. <b>**Η μεθοδολογία επισυνάπτεται σε ξεχωριστό αρχείο στο email που σας στάλθηκε το παρόν έντυπο.</b></p>	
<b>ΠΡΟΒΛΗΜΑ (κίνδυνος/επικινδυνότητα/συνέπεια)</b>	
<p>Για τον λόγο ότι δεν υπήρχαν ικριώματα περιμετρικά του κτηρίου για να παρέχουν προστασία από ύψος αλλά υπήρχαν προσωρινά κιγκλιδώματα ασφαλείας στα άκρα των μπαλκονιών τα οποία έπρεπε ωστόσο να αφαιρεθούν ούτως ώστε να τοποθετηθούν στην θέση τους τα μόνιμα γυάλινα κιγκλιδώματα, δημιουργήθηκε ο κίνδυνος πτώσης ατόμων από ύψος. Η επικινδυνότητα ήταν πολύ ψηλή αφού οι εργασίες αυτές διεκπεραιώθηκαν στον 5<sup>ο</sup> όροφο του κτηρίου (21.60 μέτρα ύψος). Οι συνέπειες σε περίπτωση πτώσης ατόμων από αυτό το ύψος θα ήταν πολύ σοβαρές μέχρι και θανάσιμες.</p>	
<b>ΛΥΣΗ (πρόληψη κινδύνου)</b>	
<p>Στερεώθηκε οριζόντια σωλήνας ο οποίος στηρίχθηκε στους τοίχους του δωματίου με πατόβιδες και έπειτα το άτομο το οποίο τοποθετούσε τα κιγκλιδώματα δέθηκε με ζώνη ασφαλείας (φωτογραφία Α). Έπειτα, αφαιρούσε τμηματικά τα προσωρινά ξύλινα κιγκλιδώματα ένα, ένα (φωτογραφίες Β) και τοποθετούσε άμεσα τα γυάλινα κιγκλιδώματα ούτως ώστε να μην υπάρχει ακάλυπτο άκρο το οποίο να ενέχει κίνδυνο πτώσης ατόμων από ύψος σε καμία περίπτωση (φωτογραφίες Β).</p>	

<b>ΑΠΟΔΟΤΙΚΟΤΗΤΑ ΤΩΝ ΑΠΟΤΕΛΕΣΜΑΤΩΝ</b>	
Οι εργασίες τοποθέτησης γυάλινων παραπετασμάτων στο μπαλκόνι του 5 <sup>ου</sup> ορόφου τοποθετήθηκαν με επιτυχία και με ασφάλεια χωρίς κάποιο ατύχημα ή επικίνδυνο συμβάν και παράλληλα προχωρούσαν οι εξωτερικές εργασίες του έργου.	
<b>ΠΑΡΑΓΟΝΤΑΣ/ΕΣ ΕΠΙΤΥΧΙΑΣ</b>	
Η καλή συνεργασία η προθυμία και η ευαισθητοποίηση όλων των εμπλεκόμενων στο να διεκπεραιωθούν οι εν λόγω εργασίες αποτελεσματικά, έγκαιρα αλλά πάνω από όλα με ασφάλεια.	
<b>ΚΟΣΤΟΣ/ΟΦΕΛΟΣ</b> (συμπεριλαμβανομένου του κοινωνικού και οικονομικού κόστους και οφέλους, καθώς και του κόστους και οφέλους για το ανθρώπινο δυναμικό)	<b>ΚΟΣΤΟΣ:</b> 1.Κόστος ανθρώπινου δυναμικού €205 2. Υλικά και εξοπλισμός: €350  <b>ΟΦΕΛΟΣ:</b> Αφαίρεση σκαλωσιών 1 μήνα ταχύτερα Ενοίκιο Σκαλωσιών - 180μ2 x 1€ = €180  Ταχύτερη παράδοση έργου κατά 1 μήνα : Έξοδα επίβλεψης και διεύθυνσης έργου: €10,500.00
<input type="checkbox"/> <b>ΠΑΡΑΚΑΛΕΙΣΘΕ ΝΑ ΕΠΙΣΥΝΑΨΕΤΕ ΦΩΤΟΓΡΑΦΙΕΣ και/ή ΑΛΛΕΣ ΕΙΚΟΝΕΣ του ΠΑΡΑΔΕΙΓΜΑΤΟΣ ΚΑΛΗΣ ΠΡΑΚΤΙΚΗΣ, (π.χ. φωτογραφία ενός ανασχεδιασμένου εργασιακού περιβάλλοντος, εικονογραφημένο υλικό από τις εφαρμοζόμενες μεθόδους ή από το υλικό της κατάρτισης).</b>	
<b>ΠΑΡΑΚΑΛΕΙΣΘΕ ΝΑ ΠΡΟΣΔΙΟΡΙΣΕΤΕ ΠΟΙΟΣ ΠΡΕΠΕΙ ΝΑ ΠΑΡΕΙ ΤΟ ΒΡΑΒΕΙΟ</b>	<input checked="" type="checkbox"/> η επιχείρηση <input type="checkbox"/> ο παροχέας των πληροφοριών <input type="checkbox"/> και οι δύο από κοινού <input type="checkbox"/> άλλο

#### Επεξηγήσεις σχετικά με τις επικεφαλίδες

- ΘΕΜΑ – Μία ή δύο βασικές λέξεις για την περιγραφή του παραδείγματος, π.χ. χειρωνακτική διακίνηση φορτίων, υπεργολαβία, αναδιοργάνωση της εργασίας, ασφαλής χρήση εργαλείων, κ.λπ.
- ΤΙΤΛΟΣ ΤΗΣ ΛΥΣΗΣ: Μία γραμμή π.χ. πρόγραμμα κατάρτισης μαθητευομένων, ασφαλέστερη χρήση χημικών ουσιών από καθαριστές κ.λπ.
- ΕΠΩΝΥΜΙΑ ΤΗΣ ΕΠΙΧΕΙΡΗΣΗΣ / ΤΟΥ ΟΡΓΑΝΙΣΜΟΥ ΠΟΥ ΠΑΡΕΧΕΙ ΤΙΣ ΠΛΗΡΟΦΟΡΙΕΣ: Σε ορισμένες περιπτώσεις, ο οργανισμός που υποβάλλει την υποψήφια περίπτωση είναι άλλος από την επιχείρηση όπου εφαρμόστηκε η καλή πρακτική. Σε τέτοιες περιπτώσεις, παρακαλείσθε να παρέχετε λεπτομερή στοιχεία και για τους δύο φορείς, καθώς και τα στοιχεία των αρμόδιων επικοινωνίας και στους δύο φορείς. Εάν, για παράδειγμα, παράδειγμα καλής πρακτικής αποτελεί, μια διαδικασία ή ένα εργαλείο εκτίμησης κινδύνου που μπορεί να χρησιμοποιηθεί από άλλες επιχειρήσεις, το μέγεθος της επιχείρησης που ανέπτυξε το υποβληθέν παράδειγμα πρέπει να χρησιμοποιηθεί για την κατάταξη του υποψηφίου (κατηγορία επιχείρησης που απασχολεί λιγότερους ή περισσότερους από 100 εργαζόμενους).
- ΤΟΜΕΑΣ: Εάν είναι δυνατόν, ο τομέας πρέπει να αναφέρεται με τη χρησιμοποίηση της στατιστικής ταξινόμησης της οικονομικής δραστηριότητας στην Ευρωπαϊκή Ένωση, Γενική Ονοματολογία των οικονομικών δραστηριοτήτων στις Ευρωπαϊκές Κοινότητες (NACE) Αναθ.2, 2008.
- ΚΑΘΗΚΟΝ: Περιγραφή του καθήκοντος και του χώρου εργασίας/της δραστηριότητας/της κατάστασης που προκαλεί τον κίνδυνο/της επικινδυνότητας/των συνεπειών.\*
- ΠΡΟΒΛΗΜΑ: Περιγράψτε πώς, πότε και με ποια μορφή προκύπτουν οι κίνδυνοι/οι επικίνδυνες καταστάσεις, καθώς και τις συνέπειες και τα αποτελέσματα (ενδεχόμενες βλάβες στην υγεία, ασθένειες, ατυχήματα, επιπτώσεις στην παραγωγή και στην εργασία κ.λπ.). Η περιγραφή πρέπει να είναι σαφής

έτσι ώστε όσοι έχουν πρόσβαση στις πληροφορίες μέσω του Διαδικτύου να μπορούν να κατανοούν τα μέτρα που έχουν ληφθεί και τους λόγους για τους οποίους ελήφθησαν.\*

- ΛΥΣΗ: Σαφής περιγραφή των μέτρων που έχουν ληφθεί, π.χ. διαδικασία επιλογής, συμμετοχή του εργατικού δυναμικού, εφαρμογή, κ.λπ. Η εφαρμοζόμενη λύση πρέπει να είναι κατανοητή ούτως ώστε ο αναγνώστης να έχει μια σαφή εικόνα της. \*
- ΚΟΣΤΟΣ / ΟΦΕΛΟΣ: Αναφορά του συνόλου των δαπανών που προέκυψαν κατά τη διάρκεια της εφαρμογής της νέας λύσης και της μείωσης του κόστους που προέκυψε ως άμεση ή έμμεση συνέπεια της καινοτομίας (εφόσον διατίθενται σχετικά στοιχεία).
- ΑΠΟΤΕΛΕΣΜΑ/ΑΠΟΔΟΤΙΚΟΤΗΤΑ: Αναφορά των μετρήσιμων αποτελεσμάτων καθώς επίσης και οποιωνδήποτε «μη μετρήσιμων» ωφελειών, π.χ. μείωση της συχνότητας εμφάνισης συμπτωμάτων αδιαθεσίας, βελτίωση του εργασιακού κλίματος, βελτιωμένος από εργονομική και/ή οικονομική άποψη τρόπος εργασίας κ.λπ. Εδώ μπορεί να περιληφθεί το κοινωνικό και οικονομικό κόστος και όφελος, καθώς και το κόστος/όφελος για το ανθρώπινο δυναμικό, όπως επίσης και οι θετικές συνέπειες.
- ΠΑΡΑΓΟΝΤΑΣ/ΕΣ ΕΠΙΤΥΧΙΑΣ: Στοιχεία τα οποία είναι απαραίτητα για την επίτευξη του προσδοκώμενου αποτελέσματος, π.χ. η συμμετοχή των εργαζομένων στην ανάπτυξη του σχεδίου ή στην εκτίμηση κινδύνου, συμπεριλαμβανομένων στοιχείων όπως η εύκολη πρόσβαση στα τμήματα που απαιτούν συντήρηση, στις αρχές σχεδιασμού εξοπλισμού, συμπεριλαμβανομένων των υπερβολών κατά τον προγραμματισμό της συντήρησης ή τον εφοδιασμό τους με επαρκείς πληροφορίες σχετικά με το χώρο εργασίας στον οποίο θα εργαστούν προκειμένου να μπορέσουν να εκτελέσουν το έργο τους με ασφάλεια.

\* Ως συμπληρωματικές πληροφορίες πρέπει να παρέχονται φωτογραφίες και λοιπό εικονογραφημένο υλικό και, εφόσον είναι δυνατόν, γραφικές παραστάσεις, πίνακες και διαγράμματα.

## ΦΩΤΟΓΡΑΦΙΑ Α

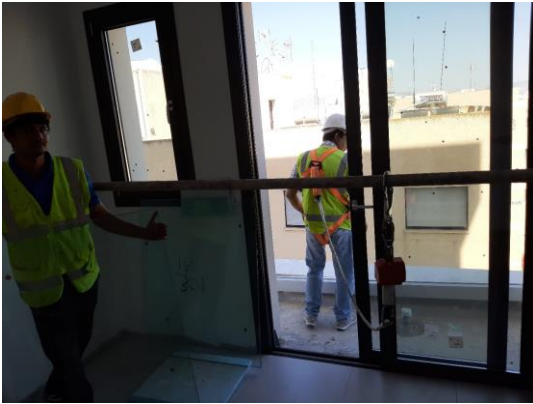

## ΦΩΤΟΓΡΑΦΙΕΣ Β



Γυάλινα μόνιμα κιγκλιδώματα

Ξύλινα προσωρινά κιγκλιδώματα ασφαλείας